



***CUENTA
PUBLICA
2023***



COLEGIO RAFAEL
EYZAGUIRRE



MADRES ESCOLAPIAS

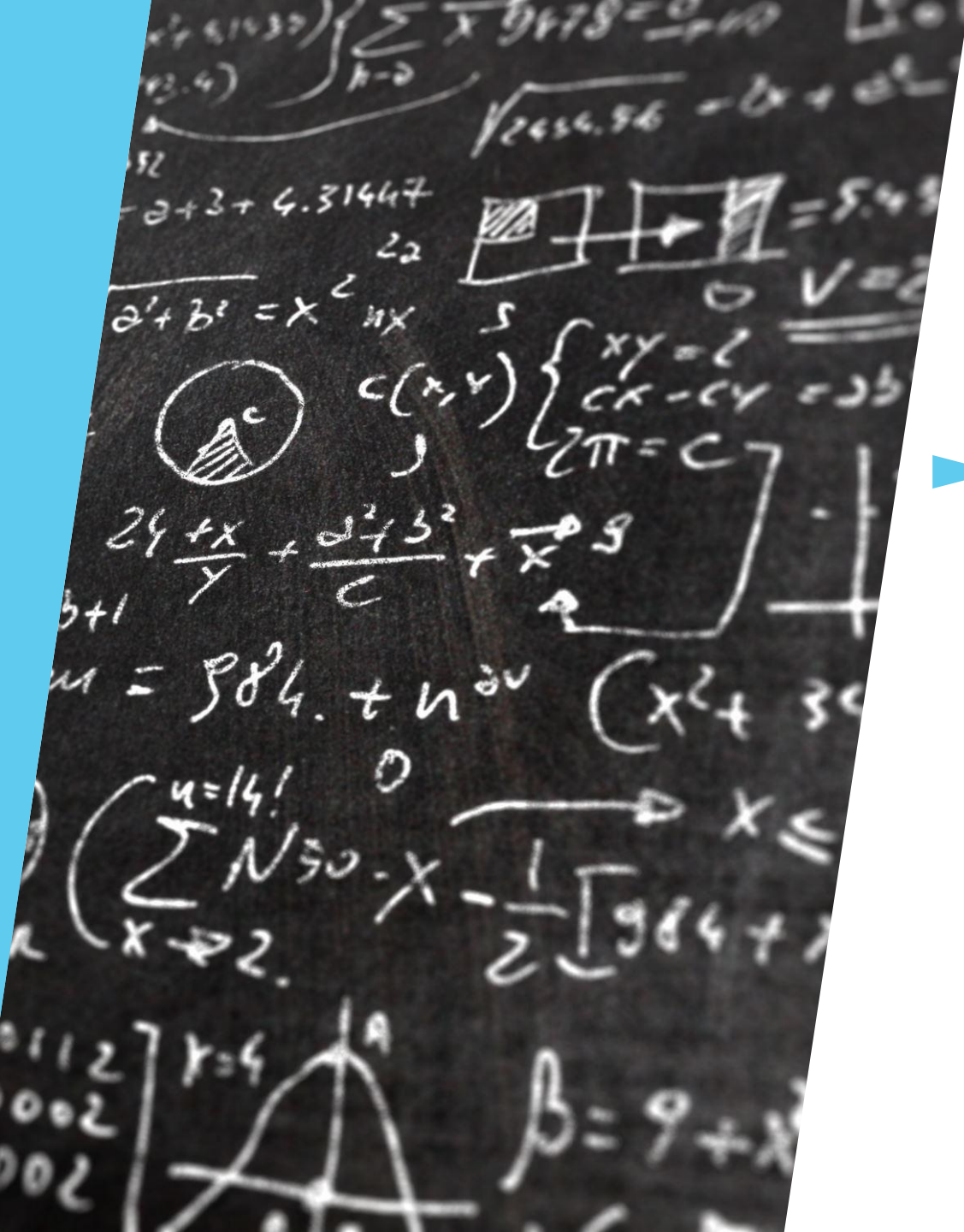

▶ PROYECTO EDUCATIVO INSTITUCIONAL

MISION DEL COLEGIO

- ▶ Se centra en una escuela de calidad con un Proyecto pedagógico - pastoral
- ▶ Con capacidad de un trabajo colaborativo y de liderazgo.
- ▶ Desarrollando las competencias académicas y humanas.
- ▶ Apoyando la construcción de proyectos de vida
- ▶ Contribuyendo a una convivencia justa, solidaria y diversa.



The background features a series of lightbulbs hanging from above. On the left, two lightbulbs are rendered in a white, hand-drawn style against a black background. The rest of the background is a light blue gradient with several faint, semi-transparent lightbulbs. On the right side, there are overlapping geometric shapes in various shades of blue, creating a modern, abstract design.

VISION DEL COLEGIO

- ▶ Buscamos desarrollar en los estudiantes un proceso creciente en el pensar, en el hacer y en el ser.
- ▶ Proponiendo una acción educativa que acoja la formación de actitudes y valores, a través de acciones concretas hacia la comunidad.
- ▶ Aspiramos a ser un centro educativo que, a partir del proceso dinámico de la educación, contribuya al desarrollo integral de nuevas generaciones del Cajón del Maipo.
- ▶ Nuestro ideal es entregar herramientas para la concreción de proyectos de vida que favorezcan la identidad.



Nuestra raíz carismática

PIEDAD Y LETRAS

- ▶ Integra pedagogía y pastoral
- ▶ Dirigida a: La sociedad, la familia, la mujer, la persona, la Iglesia

A close-up photograph of various colorful wooden letters (red, yellow, green) scattered on a blue surface. The letters are in different shapes and sizes, some with holes, and are arranged in a somewhat chaotic but artistic manner. The background is a solid blue color.

Nuestro Estilo Educativo

- ▶ **Una escuela humanizadora**

Desarrolla la inteligencia emocional, moral, existencial y espiritual

- ▶ **Una escuela evangelizadora**

Situando pastoral y oración como elementos propios de nuestra tradición, haciendo posible el encuentro con Dios

- ▶ **Una escuela innovadora**

Apuesta por el desarrollo de las inteligencias múltiples, las competencias básicas y la interdisciplinariedad de los aprendizajes.



GESTION PASTORAL EDUCATIVA

OBJETIVO

- ▶ Crear las condiciones óptimas para que las obras educativas de manera clara y decidida cumplan cabalmente la misión de formar en Piedad y Letras desde una óptica pastoral, de tal forma que se facilite la evangelización de toda la comunidad educativa, en especial la de nuestros niños y jóvenes, la maduración en la fe y el compromiso con la transformación de la realidad que se vive a través del descubrimiento de la vocación.

ACCIONES PASTORAL (Estudiantes, padres y Madres, docentes)

- ▶ Catequesis primera comunión
- ▶ Catequesis de confirmación
- ▶ Pastoral de padres
- ▶ Celebraciones litúrgicas
- ▶ Grupos pastorales
- ▶ Retiros y Encuentros con Cristo
- ▶ Campamentos
- ▶ Cena de pan y vino
- ▶ Campañas Solidarias
- ▶ Trabajo con valores mensuales de acuerdo al valor del mes



FORMACION DE LA PERSONA

- ▶ Contención emocional
- ▶ Plan de acción de convivencia escolar
- ▶ Plan de pastoral general
- ▶ Preocupación por el autocuidado
- ▶ Prevención de riesgo
- ▶ Atención de psicólogos



NORMATIVA EDUCACIONAL

REGLAMENTO INTERNO DE CONVIVENCIA ESCOLAR (RICE)

Es un instrumento elaborado por los miembros de la comunidad educativa, de conformidad a los valores expresados en el proyecto educativo institucional, que tiene por objeto permitir el ejercicio y cumplimiento efectivo, de los derechos y deberes de sus miembros, a través de la regulación de sus relaciones, fijando en particular, normas de funcionamiento, de convivencia y otros procedimientos generales del colegio.

PROTOSCOLOS

- ▶ 1. Violencia escolar
- ▶ 2. Maltrato infantil
- ▶ 3. Desregulación emocional y conductual
 - ▶ 4. Vulneración de derechos
- ▶ 5. Agresión sexual y conductas de connotación sexual
 - ▶ 6. Porte de droga y alcohol
 - ▶ 7. Salidas pedagógicas
- ▶ 8. Apoyo a estudiantes embarazadas
 - ▶ 9. Accidente escolar



GESTION PEDAGÓGICA



- ▶ Priorización y reactivación Curricular
- ▶ Reforzamientos
- ▶ Plan de nivelación
- ▶ Preparación PAES
- ▶ Preparación Simce
- ▶ Formación de talleres
- ▶ Apoyo estudiantes desde psicopedagogía, fonoaudiología y diferencial
- ▶ Acompañamiento a los alumnos

RESULTADOS ACADEMICOS



PAES

- ▶ RINDIERON LA PRUEBA 41 ALUMNOS DE 42 (1 DEPORTES)
- ▶ COMPETENCIA LECTORA: 799 (máximo resultado obtenido por el colegio)
- ▶ COMPETENCIA MATEMATICA 1: 862 (máximo resultado obtenido por el colegio)
- ▶ CARRERAS: Ingeniería Civil Física; Administración Pública; Ingeniería Civil Química; Ingeniería en Negocios Internacionales, Mecánica en maquinaria y vehículos pesados, entre otras.
- ▶ UNIVERSIDADES: Universidad Federico Santa María; Universidad de Chile; Universidad de Santiago; Universidad Diego Portales; Universidad de Valparaíso; DUOC , entre otras

SIMCE 4° BASICO

	LENGUAJE	MATEMATICA
2022	242	230
2023	268	254

SIMCE 2° MEDIO

	LENGUAJE	MATEMATICA
2022	258	260
2023	263	253

PLAN DE MEJORAMIENTO EDUCATIVO (PME)

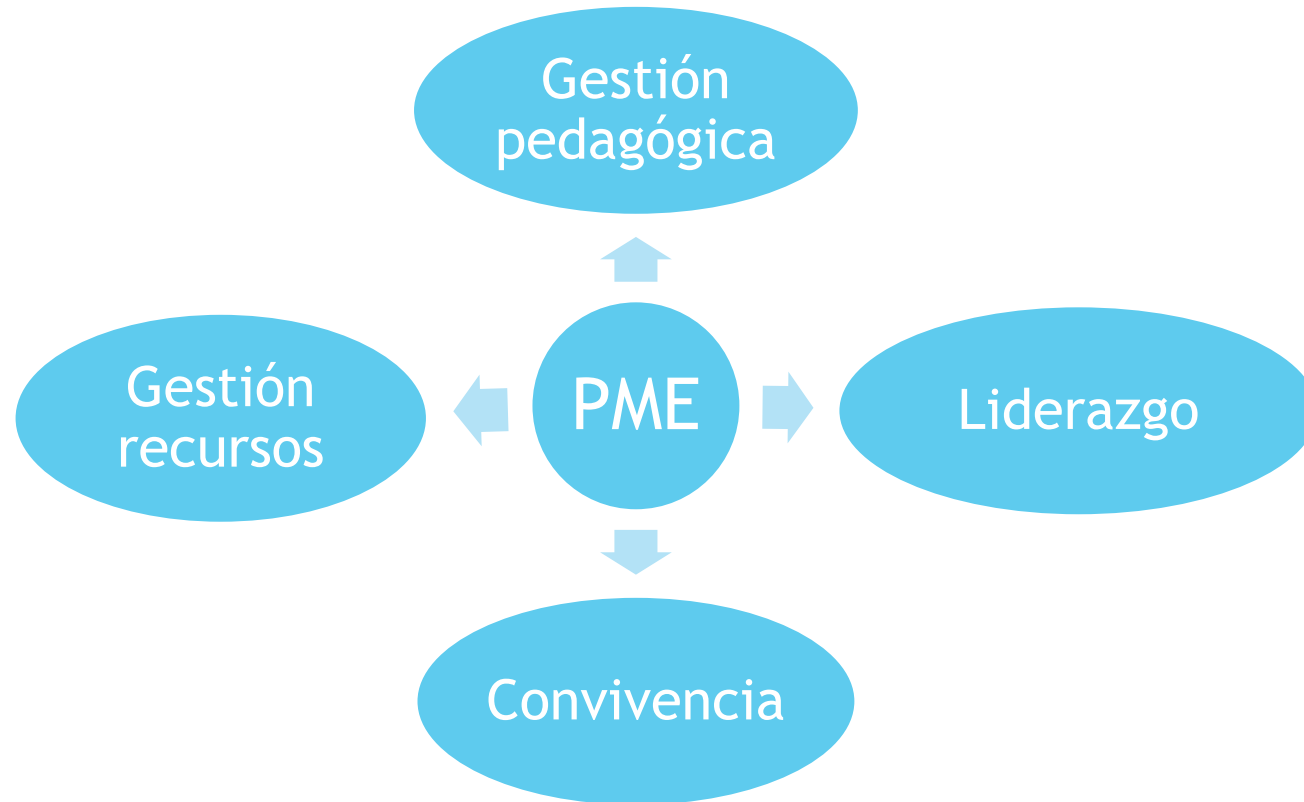

ESTUDIANTES CON APOYO DE EQUIPO MULTIDISCIPLINARIO

- ▶ FONOAUDIOLOGIA: 33
 - ▶ DIFERENCIAL: 23
 - ▶ PSICOPEDAGOGIA: 36
 - ▶ PSICOLOGIA:128

PRIORITARIOS - IVE

2022	PRIORITARIOS	IVE (Índice de vulnerabilidad)
EDUC. PRE-BÁSICA	29	No enviada por Junaeb
E. BÁSICA	156	73%
E. MEDIA	64	70%
2023	PRIORITARIOS	IVE (Índice de vulnerabilidad)
EDUC. PRE-BÁSICA	42	52%
E. BÁSICA	185	70%
E. MEDIA	77	70%
2024	PRIORITARIOS	IVE (Índice de vulnerabilidad)
EDUC. PRE-BÁSICA	55	Aún no enviada por Junaeb
E. BÁSICA	199	Aún no enviada por Junaeb
E. MEDIA	82	Aún no enviada por Junaeb

INDICADORES DE EFICIENCIA INTERNA



RESULTADOS DE EFICIENCIA INTERNA

AÑO	TOTAL ALUMNOS	REPITENCIA	RETIRADOS
2022	611	3	32
2023	611	5	26

The background features abstract geometric shapes. On the left, a large, curved shape transitions from orange at the top to green at the bottom. On the right, several overlapping triangles in various shades of blue and cyan create a dynamic, layered effect. The central text is set against a plain white background.

GESTION ECONOMICA 2023

SUBVENCION GENERAL 2023

INGRESO 2023	893.515.802
TOTAL INGRESOS	893.515.802
REMUNERACIONES	721.290.183
GASTOAS DEL AÑO	138.548.526
SALDO FIANL 2023	33.677.093

Ingresos 2023	8.073.555
Total ingresos	8.073.555
Remuneraciones	0
Gastos del año	8.073.555
SALDO FINAL 2023	0

SUBVENCION DE MANTENIMIENTO 2023

GASTOS DE SUBVENCION GENERAL Y MANTENIMIENTO

- ▶ CONSTRUCCIONES Y REPARACIONES INFRAESTRUCTURA
- ▶ MANTENCION INMUEBLE
- ▶ INSUMOS COMPUTACIONALES
- ▶ MANTENCION CANCHAS
- ▶ TELEFONIA CELULAR Y FIJA
- ▶ MANTENCION JARDIN
- ▶ CONVENIO FOTOCOPIAS
- ▶ ALIMENTACION DE ACTIVIDADES
- ▶ JORNADA DE ALUMNOS
- ▶ JORNADAS
- ▶ LIBRERÍA



Ingresos 2023	284.967.965
Total Ingresos	284.967.965
Remuneraciones	118.548.852
Gastos del año	142.254.682
SALDO FINAL 2022	24.164.431

SUBVENCION ESCOLAR PREFERENCIAL (SEP) 2023

GASTOS DE LA SUBVENCION PREFERENCIAL SEP

- ▶ MODULO DE COMUNICACIONES LIRMI
- ▶ INTERNET ALUMNOS
- ▶ SERVICIOS ATE (CAPACITACION Y CPECH)
- ▶ AGENDAS ALUMNOS
- ▶ TRASLADO DE ALUMNOS (ACTIVIDADES FUERA DEL COLEGIO)
- ▶ ALIMENTACION DE ACTIVIDADES
- ▶ RETIRO DE ALUMNOS
- ▶ ENCUENTRO CON CRISTO
- ▶ JORNADAS DE FORMACIÓN (ALUMNOS Y APODERADOS)
- ▶ CAPACITACIÓN DEL PERSONAL DEL COLEGIO
- ▶ TEST EVALUA
- ▶ LIBRERÍA
- ▶ ENCUENTRO DE LIDERES
- ▶ LIBROS

GASTOS DE PRO RETENCION

Ingreso 2023	7.037.483
Total ingresos	7.037.483
Remuneraciones	0
Gastos del año	6.424.856
SALDO FINAL 2023	612.627

PROYECCION 2024

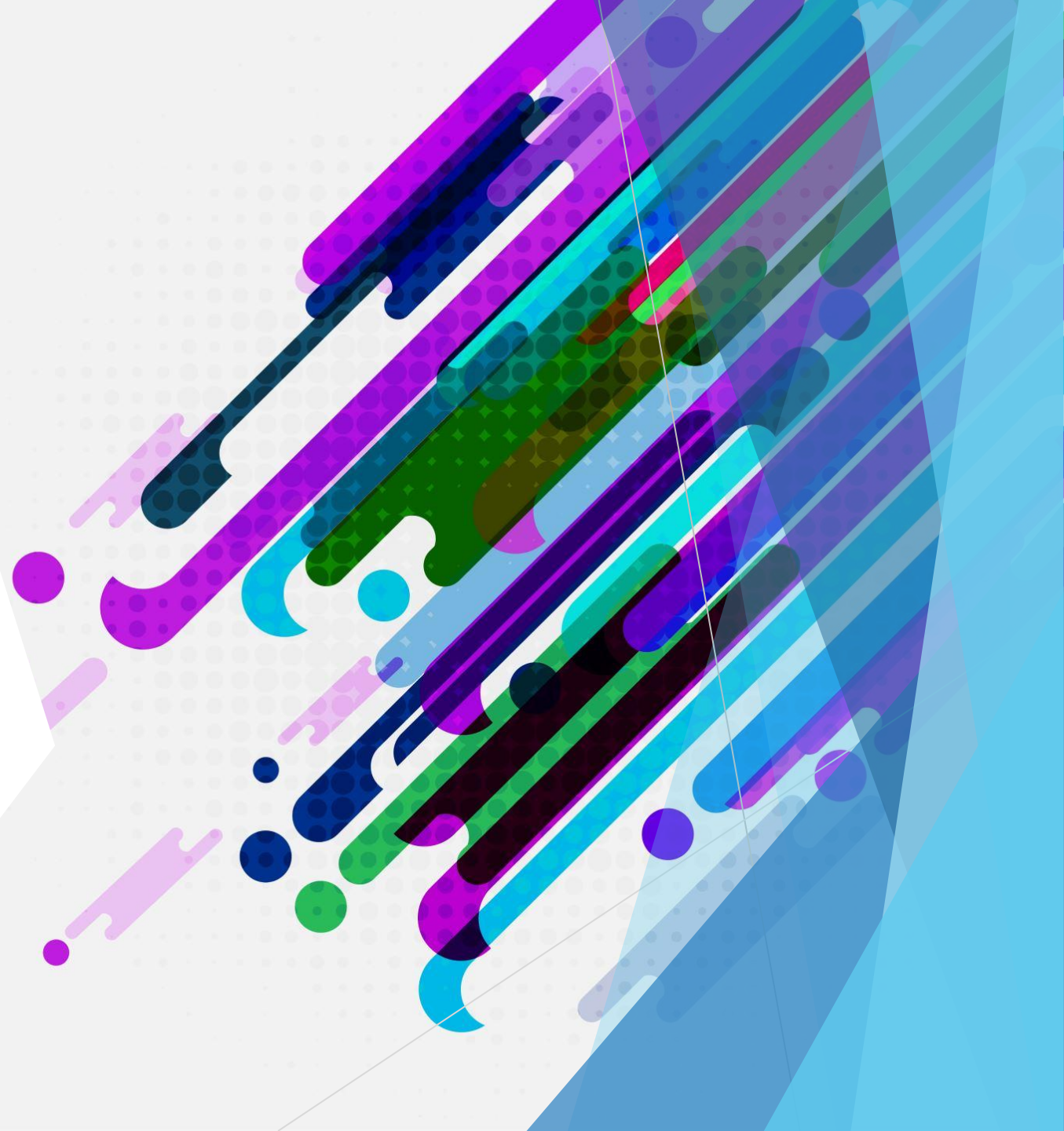

2024 ...

- ▶ Mantener y potenciar el trabajo académico.
- ▶ Analizar y revisar permanentemente las dificultades académicas, que presentan los alumnos de enseñanza básica y media (antiguos o nuevos) y a partir de estas generar estrategias para lograr mejoras.
- ▶ Taller de Matemática desde 1° básico a 4° básico en la hora JEC.
- ▶ Jornada de formación padres nuevos del colegio.
- ▶ Plataforma Lirmi es un software de gestión educacional que tiene diferentes funciones para planificar, evaluar, libro de clases digital, comunicación...
- ▶ Trabajar desde el Aprendizaje Basado en Proyectos (ABP)
- ▶ Reforzamiento

2024...

- ▶ Promover la salud física y mental de nuestros alumnos de 5° básico a 2° medio con la asignatura de Acondicionamiento Físico en hora JEC
- ▶ Jornadas de capacitación y formación para los profesores y Asistentes de la Educación
- ▶ Plan de mejoramiento SIMCE 4° básico y PAES de 4° medio.
- ▶ Preuniversitario para 4° Medio con Cpech
- ▶ Motivar la participación de alumnos en actividades y competencias comunales y regionales.
- ▶ Promover la buena convivencia y buen trato entre todos los integrantes de la Comunidad Educativa.

2024...

- ▶ Promover el uso de las tecnologías como parte del proceso educativo.
- ▶ Promover el cuidado de la salud de los alumnos a través del trabajo de la enfermería del colegio.
- ▶ Promover la salud mental desde el área de psicología y pastoral
- ▶ Retiros y Encuentros con Cristo para alumnos
- ▶ Retiro para los padres del colegio
- ▶ Participación de las familias del colegio en actividades como: Café de las artes, Tallarinata, Rifa, Cena de pan y vino, etc.
- ▶ Eje para alumnos de media
- ▶ Participar en el Encuentro de Lideres a realizarse en Tierras Blancas - Coquimbo

MUCHAS GRACIAS

The background features abstract, overlapping geometric shapes in various shades of blue, ranging from light sky blue to deep navy blue. These shapes are primarily located on the right side of the frame, creating a modern, layered effect against the white background.